

**Tutors & National
Coordinators Workshop**

Shuttle Time Program

German Valdez
BPAC Development Director

Lima Peru, March 2 - 4, 2017



Content:

1. Organización del Área de Desarrollo Pan Am.
2. Cuánto hemos avanzado en estos 5 años.
3. Plan Estratégico Shuttle Time 2017- 2020.
4. Curso Shuttle Time Universitario.

BWF UNA GRAN ORGANIZACION

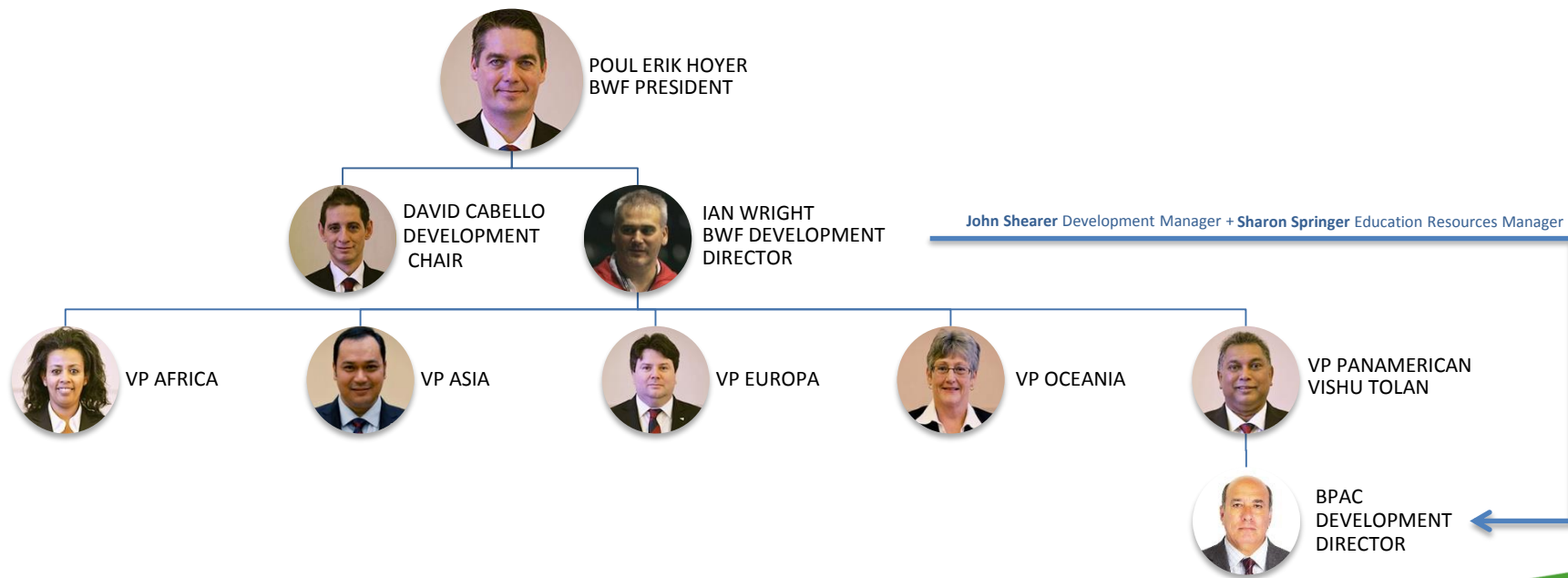

PLAN ESTRATEGICO **SHUTTLE TIME** PAN AM 2016 – 2020/ Res

1. Firma de Convenios con los países que cuentan con el programa Shuttle Time.
2. Planificación 2017 – 2020.
 - Detalles de la Asociación Nacional de Bádminton
 - Análisis situacional
 - Plan nacional del proyecto
 - Cronograma de planeamiento por 12 meses
 - Presupuesto del proyecto
 - Datos de participación de escuelas, profesores y alumnos
 - Datos de participación de tutores
3. Realizar capacitaciones del programa Shuttle Time en las Asociaciones Miembros... 120 Tutores Nacionales.
4. Establecer un cronograma de capacitaciones del programa con las Asociaciones Miembros que cuentan con el mismo...1,400 nuevos profesores.



MORE AND BETTER...

-  **NORTH AMERICA:** CAN Y MEX
-  **CARIBBEAN:** BAR, CUB, DOM, HAI, JAM, PUR, TTO, ARU, LSA
-  **CENTRAL AMERICA:** GUA, ESA, PAN, CRC, HON ,
-  **SOUTH AMERICA:** ARG, BRA, COL, CHI, ECU, GUY, PAR, PER, SUR, VEN, URU,



01 2011	07 2012	14 2013	20 2014	24 2015	25 2016	27 2017
PUERTO RICO	PUERTO RICO	PUERTO RICO	PUERTO RICO	PUERTO RICO	PUERTO RICO	PUERTO RICO
	ARGENTINA	ARGENTINA	ARGENTINA	ARGENTINA	ARGENTINA	ARGENTINA
	PERU	PERU	PERU	PERU	PERU	PERU
	COLOMBIA	COLOMBIA	COLOMBIA	COLOMBIA	COLOMBIA	COLOMBIA
	COSTA RICA	COSTA RICA	COSTA RICA	COSTA RICA	COSTA RICA	COSTA RICA
	GUATEMALA	GUATEMALA	GUATEMALA	GUATEMALA	GUATEMALA	GUATEMALA
	JAMAICA	JAMAICA	JAMAICA	JAMAICA	JAMAICA	JAMAICA
		MEXICO	MEXICO	MEXICO	MEXICO	MEXICO
		DOMINICANA	DOMINICANA	DOMINICANA	DOMINICANA	DOMINICANA
		BRAZIL	BRAZIL	BRAZIL	BRAZIL	BRAZIL
		CHILE	CHILE	CHILE	CHILE	CHILE
		PANAMA	PANAMA	PANAMA	PANAMA	PANAMA
		TRINIDAD & T.	TRINIDAD & T	TRINIDAD & T	TRINIDAD & T	TRINIDAD & T
		ARUBA	ARUBA	ARUBA	ARUBA	ARUBA
			EL SALVADOR	EL SALVADOR	EL SALVADOR	EL SALVADOR
			HONDURAS	HONDURAS	HONDURAS	HONDURAS
			CUBA	CUBA	CUBA	CUBA
			CANADA	CANADA	CANADA	CANADA
			HAITI	HAITI	HAITI	HAITI
			SANTA LUCIA	SANTA LUCIA	SANTA LUCIA	SANTA LUCIA
				BARBADOS	BARBADOS	BARBADOS
				ECUADOR	ECUADOR	ECUADOR
				PARAGUAY	PARAGUAY	PARAGUAY
				VENEZUELA	VENEZUELA	VENEZUELA
					URUGUAY	URUGUAY
						GUYANA
						SURINAME

**SHUTTLE
TIME** **PAN AM**

CERTIFICATED TEACHER AND TUTORS SHUTTLE TIME 2011- 2016

Total Teacher 3,047

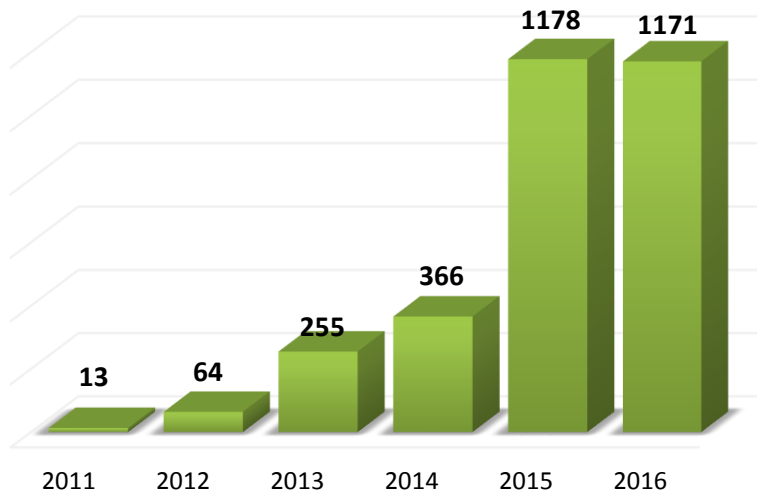

Total Tutors 267

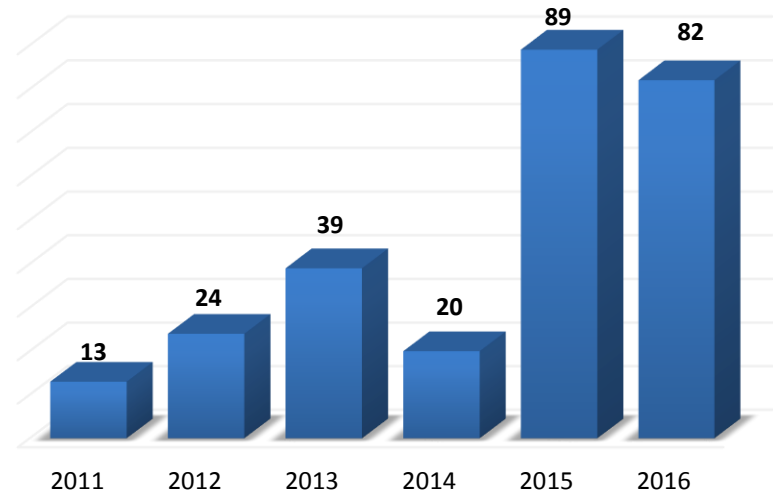

Logros y expectativas

Principales logros

1. La mayoría de países reportan un mayor número de niños y escuelas integradas al programa.
2. La oferta de cursos de formación han ido en aumento.
3. Cada vez son más los países que designan a un coordinador Shuttle Time a tiempo completo.
4. En algunos países el bádminton es parte de los juegos escolares y se toma como punto de inicio para la detección de talentos.
5. Se han desarrollado activaciones en vísperas de Mundial Junior 2015 en Lima y en los JJOO Rio. Así como en congresos de Educación Física.

Expectativas para los próximos
años...

BWF Planning 2017 - 2020